



SOLUÇÕES  
AVANÇADAS DE  
CICATRIZAÇÃO



**GUIA PRÁTICO**

# URGO MEDICAL, HEALING PEOPLE®

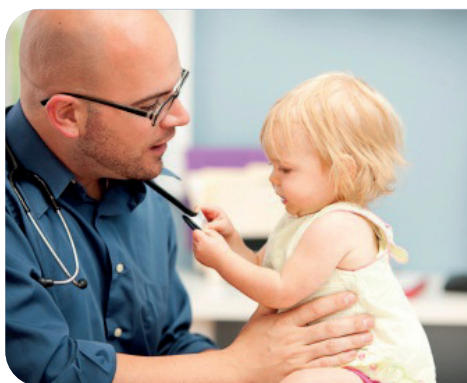

## HEALING PEOPLE: É A VIDA QUE NOS INSPIRA!

A pele é um órgão vital, indispensável à saúde e ao bem estar de cada um. Preservar e restaurar a integridade da pele para manter o bem estar físico e emocional dos pacientes é um grande desafio para a saúde da nossa sociedade. Somos dedicados e motivados a inovar para que cada paciente possa aproveitar o melhor da vida.

## OS PILARES DA **URGO** MEDICAL

INOVAÇÃO

EFICÁCIA  
comprovada

MÁXIMO CONFORTO  
sem dor, sem incômodo

SIMPLICIDADE E  
SEGURANÇA

## URGO MEDICAL: LÍDER INTERNACIONAL NO TRATAMENTO AVANÇADO DE LESÕES

Nascida há mais de 25 anos na França, a **Urgo Medical** tem uma forte atuação na Europa, na Ásia e na América Latina.

A **Urgo Medical** faz parte do grupo internacional **URGO**, presente em mais de 80 países, com vasta experiência em produtos de saúde e bem estar nos canais hospitalar, farmacêutico e varejo. Estamos presentes no Brasil desde 2011 com a aquisição da **Curatec**.

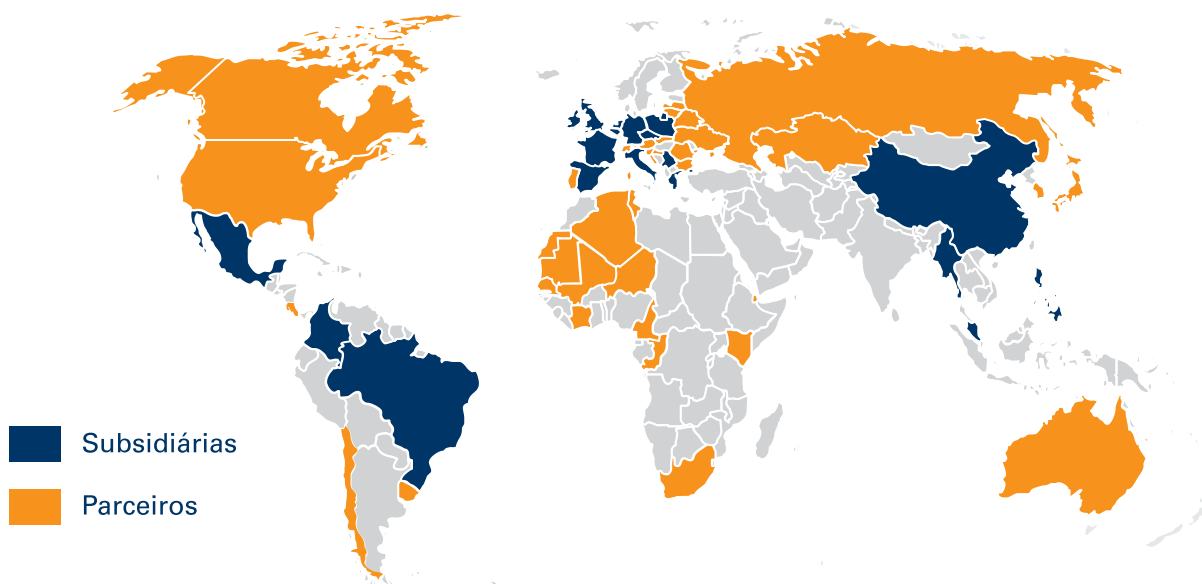

# URGO MEDICAL: SOLUÇÕES AVANÇADAS DE CICATRIZAÇÃO, PARA UMA SEQUÊNCIA DE TRATAMENTO OTIMIZADA

## LINHA DE COBERTURAS AVANÇADAS

**A matriz cicatrizante TLC:**  
Promove cicatrização  
sem dor



Tecnologia patenteada  
e exclusiva da **Urgo Medical**  
para qualquer fase da lesão



### DESCONTAMINAÇÃO: Lesões com sinais de infecção local



**UrgoTul Ag**  
Potente contra infecção  
Poderoso na cicatrização



**UrgoTul s.Ag**  
Inovação: 1ª Cobertura cicatrizante  
não aderente com sulfadiazina de prata



### LIMPEZA: Lesões exudativas com esfacelo

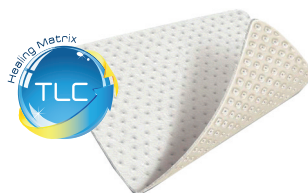

**UrgoClean**  
Prepara o leito da  
lesão para cicatrização



### FECHAMENTO: Lesões em fase de granulação/epitelização

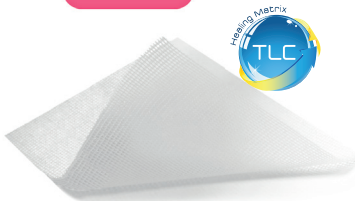

**UrgoTul**  
Promove a cicatrização  
e protege os tecidos

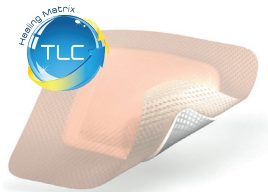

**UrgoTul Absorb Border**  
Tripla eficácia  
com versatilidade

## TERAPIA COMPRESSIVA



### COMPRESSÃO: Úlceras venosas ou mistas



**UrgoK2:**  
Tratamento padrão ouro  
para úlceras venosas



## MATRIZ CICATRIZANTE TLC (TECNOLOGIA LIPIDO-COLÓIDE)

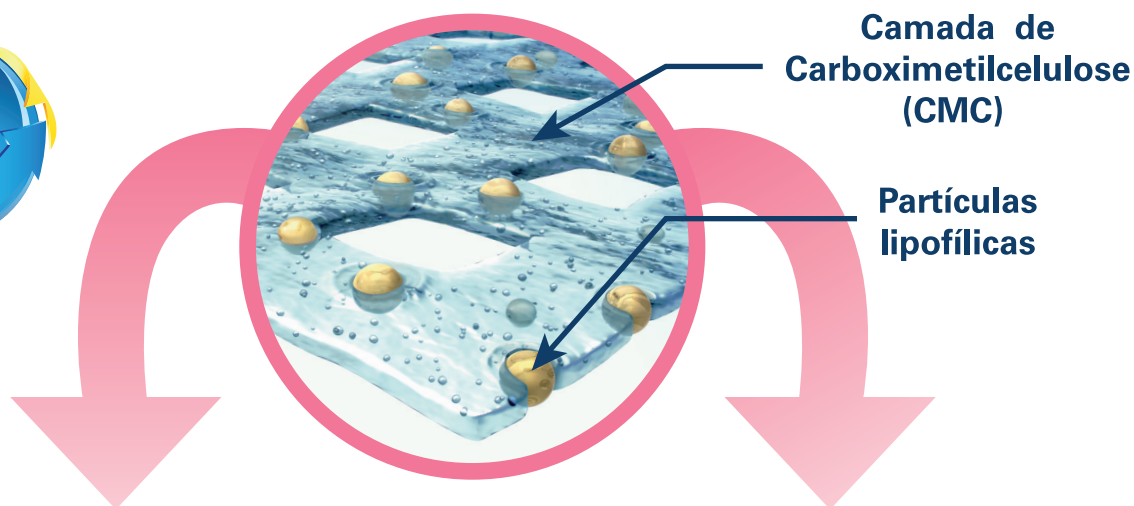

### PROMOVE CICATRIZAÇÃO

As propriedades da Matriz Cicatrizante TLC permitem estimular a multiplicação das células da pele (fibroblastos) e dos componentes da matriz extracelular (colágeno, ácido hialurônico).

**+70%**  
em 48h



**Proliferação dos fibroblastos, células chave na cicatrização, em contato com a Matriz Cicatrizante TLC<sup>1</sup>.**

### SEM DOR

Com toque suave, os curativos avançados da **Urgo Medical** com Matriz Cicatrizante TLC proporcionam uma troca atraumática e sem dor para os pacientes <sup>2</sup>:

#### Pacientes com lesões agudas



#### Pacientes com lesões crônicas

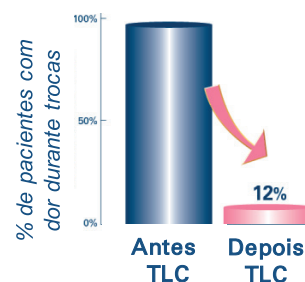



**Indicações:** prevenção e tratamento de infecção local em lesões crônicas ou agudas. Exemplo: úlcera venosa, pé diabético, queimaduras, lesão por pressão etc.

## COBERTURA NÃO ADERENTE IMPREGNADA COM MATRIZ CICATRIZANTE TLC-AG (SAIS DE PRATA)

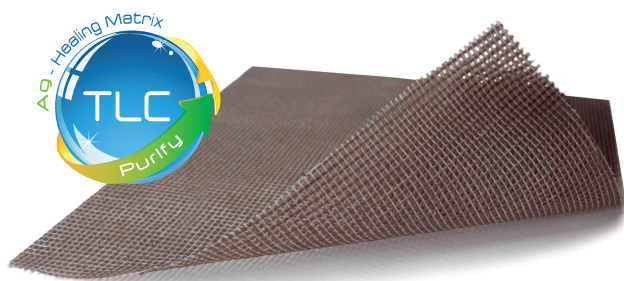

- Combate bactérias/biofilme, fungos e leveduras
- Promove a reparação tecidual
- Remoção atraumática e sem dor

**Composição:** Malha de poliéster impregnada com a Matriz Cicatrizante TLC-Ag (Tecnologia Lipido-Colóide e Sais de Prata)



### Modo de ação:

Em contato com o exsudato da lesão a Matriz Cicatrizante TLC-Ag forma um gel lipido-colóide no qual os sais de prata são dissociados em íons de prata. Esses íons reagem rapidamente com o DNA bacteriano, substituindo os átomos de hidrogênio e bloqueando a duplicação e a replicação de bactérias, combatendo e eliminando bactérias, fungos e leveduras. Ao mesmo tempo, o gel lipido colóide promove a cicatrização e permite fácil remoção, não causa dor ao paciente e não traumatiza o neo tecido.

### Modo de uso:

Limpe a lesão de acordo com o protocolo da instituição. Aplique o **UrgoTul Ag** em contato com a lesão. Finalize com uma cobertura secundária.

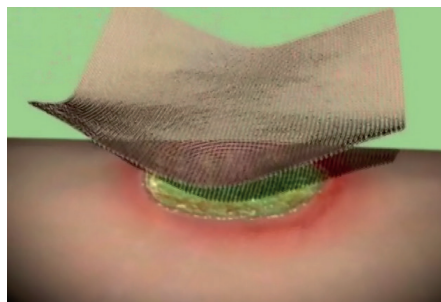

Apresentações:	10cm x 10cm	10cm x 20cm	10cm x 12cm	15cm x 15cm
Código:	K461010	K461020	551836	551837

**Indicações:** lesões agudas e crônicas com esfacelo e/ou exsudato. Exemplo: úlcera venosa, lesão por pressão, lesão pós-operatória, lesão traumática, etc.

## COBERTURA HIDRO-DEBRIDANTE ABSORVENTE

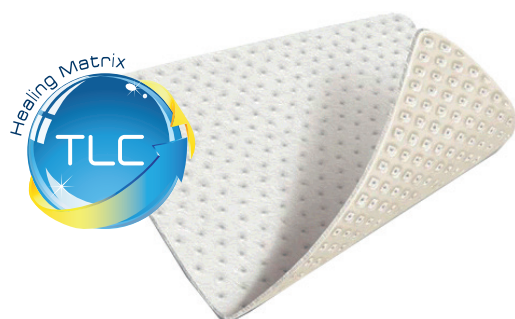

- Desbridamento seletivo
- Reparação tecidual
- Absorção vertical e proteção de bordas
- Remoção atraumática e sem dor
- Hemostasia

### Composição:

Fibras hidro-desbridantes: polímeros de poliácrlato de amônia com núcleo acrílico. Matriz cicatrizante TLC (Tecnologia Lipido-Colóide).

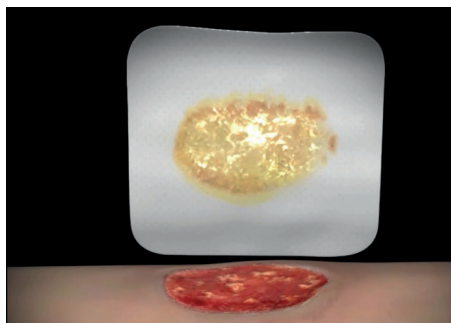
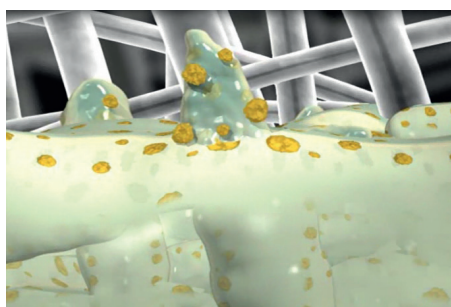

### Modo de ação:

Em contato com o exsudato da lesão as fibras hidro-desbridantes gelificam e atraem o esfacelo de forma seletiva, promovendo o desbridamento autolítico. Ao mesmo tempo a Matriz Cicatrizante TLC mantém o meio úmido promovendo a cicatrização através da proliferação de fibroblastos e possibilitando desta forma um tratamento atraumático e remoção sem dor. A absorção vertical do exsudato, possibilita que as bordas da lesão e a pele perilesão fiquem protegidas da maceração.

### Modo de uso:

Limpe a lesão de acordo com o protocolo da instituição e aplique o **UrgoClean** com a Matriz Cicatrizante TLC em contato com a lesão. Finalize com uma cobertura secundária.

Apresentações:	10cm x 10cm	15cm x 15cm
Código:	K421010	K421515

**Indicações:** lesões agudas e crônicas nas fases de granulação e epitelização. Exemplo: Epidermólise Bolhosa, úlcera venosa, lesão pós-operatória, queimaduras, lesão traumática, etc.

## COBERTURA NÃO ADERENTE IMPREGNADA COM MATRIZ CICATRIZANTE TLC

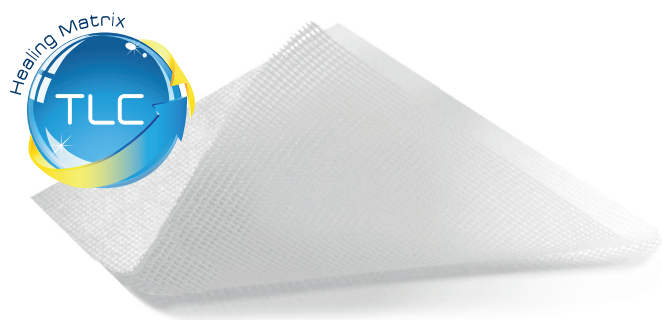

- Promove a reparação tecidual
- Protege os tecidos
- Remoção atraumática e sem dor

**Composição:** Malha de poliéster impregnada com a Matriz Cicatrizante TLC (Tecnologia Lipido-Colóide).



### Modo de ação:

Em contato com o exsudato da lesão a Matriz Cicatrizante TLC forma um gel lipido-colóide promovendo uma intensa hidratação à área lesionada, auxiliando no processo de cicatrização através da proliferação de fibroblastos. Fácil remoção, não causa dor ao paciente e não traumatiza o tecido recém formado.

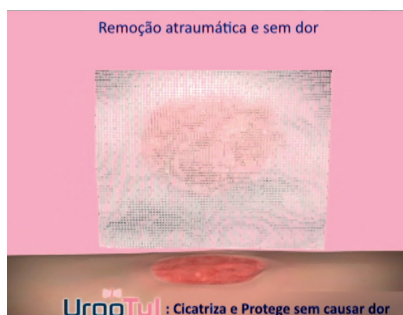

### Modo de uso:

Limpe a lesão de acordo com o protocolo da instituição. Aplique o **UrgoTul** em contato com a lesão. Finalize com uma cobertura secundária.

Apresentações:	10cm x 10cm	10cm x 18cm	20cm x 30cm
Código:	K411010	K411018	551925



## TERAPIA COMPRESSIVA MULTICAMADAS

### UrgoK2

**Indicações:** Tratamento de úlceras venosas, edemas associados e linfedemas. (iTB  $\geq$  0,8 a 1,2) -> 40mmHg

### UrgoK2 Lite

**Indicações:** Tratamento das úlceras mistas, úlceras venosas e edemas associados. (iTB de 0,6 a 0,8) -> 20mmHg



- Menor tempo de tratamento
- Mais fácil e seguro para o profissional
- Maior conforto para o paciente

#### Composição:

KTECH: 1ª bandagem de curto estiramento, absorvente, macia e confortável.

KPRESS: 2ª bandagem de longo estiramento e auto aderente.

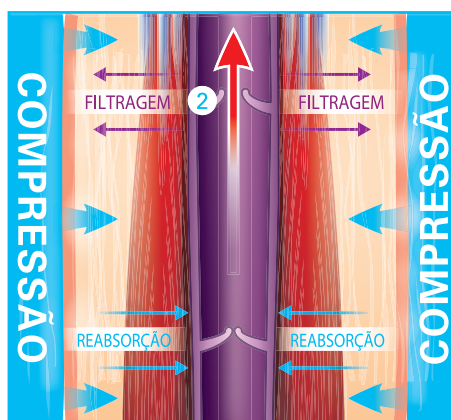

#### Modo de ação:

O **UrgoK2** exerce uma compressão que impacta nas funções hemodinâmicas e linfáticas:

- 1) Redução no diâmetro das veias nos sistemas venosos superficial e profundo, melhorando a função da válvula. Este procedimento reduz o refluxo venoso e auxilia no retorno venoso.
- 2) Filtragem capilar melhorada e reforço na reabsorção do fluido intersticial nas veias e no sistema linfático, levando a uma redução do edema e uma melhor condição da pele.

#### UrgoK2 Látex Free (40mmHg)

Apresentações: 18 - 25 cm 25 - 32 cm

Código: K441803 K442503

#### UrgoK2 Lite Látex Free (20mmHg)

Apresentações: 18 - 25 cm 25 - 32 cm

Código: K441802 K442502

## MODO DE APLICAÇÃO DA TERAPIA COMPRESSIVA URGOK2

### Antes da aplicação das bandagens:

- Examine o formato da perna, identificando qualquer área que possa sofrer pressão excessiva (proeminências ósseas) e proteja o local. Se houver feridas na perna, faça um curativo apropriado.
- Avalie a circunferência do tornozelo e escolha o kit mais apropriado: 18 – 25 cm ou 25 - 32 cm.

18 cm - 25 cm



Tornozelo com circunferência entre 18-25 cm: Aplicação das duas bandagens, KTECH e KPRESS, com **50% de sobreposição**.

25 cm - 32 cm



Tornozelo com circunferência entre 25-32 cm: Aplicação das duas bandagens, KTECH e KPRESS, com **2/3 de sobreposição**.

- Aplique o sistema de compressão de preferência pela manhã ao levantar ou depois de elevar as pernas do paciente por 1 hora para minimizar edema ortostático.
- Dependendo da indicação, avalie a necessidade de utilização da bandagem do dedo do pé até o joelho (úlceras venosas) ou do dedo do pé até a coxa (edema venoso).



**TAMANHO CORRETO**

*diferentes tamanhos de kits*

+

**ELASTICIDADE CORRETA**

+

**SOBREPOSIÇÃO CORRETA**

*Indicador de pressão impresso na bandagem*



**PRESSÃO TERAPÊUTICA**

As bandagens apresentam indicadores de pressão elípticos que denominamos como PresSure System. Durante a aplicação, estique as bandagens de forma que os indicadores percam seu formato elíptico e atinjam um formato circular para garantir um bom desempenho do sistema.

18 cm - 25 cm



50% de sobreposição

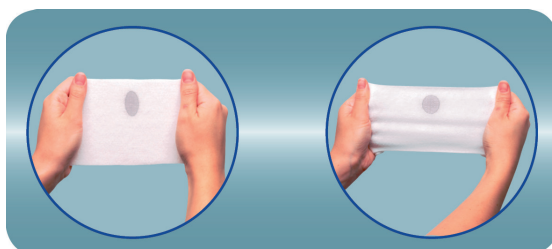

25 cm - 32 cm



2/3 de sobreposição



1. Posicione o pé em um ângulo de 90°. Aplique o KTEch na base dos dedos, usando duas voltas para ancorar a bandagem, garantindo que o indicador de pressão esteja direcionado para a face superior.



2. Aplique o KTEch em forma de "oito" no calcanhar e no tornozelo. Garanta a cobertura do calcanhar e do indicador de pressão.



3. Aplique o KTEch em espiral com 50% de sobreposição nos kits 18-25 cm ou com 2/3 de sobreposição nos kits 25-32 cm, esticando a bandagem de modo que o indicador de pressão perca seu formato elíptico e atinja um formato circular, alcançando a pressão terapêutica correta. Finalize a aplicação 2 cm abaixo da região poplíteal. Remova o excesso de bandagem e fixe com uma fita adesiva.



4. Aplique o KPress sobre KTEch utilizando a mesma técnica de aplicação. Remova o excesso de bandagem e fixe com uma fita adesiva. Depois de aplicar KPress, pressione levemente as bandagens com as mãos para garantir total aderência desta e um bom desempenho do sistema.



**Indicações:** queimaduras de espessura parcial com risco ou sinais de infecção local.

## COBERTURA NÃO ADERENTE IMPREGNADA COM MATRIZ CICATRIZANTE TLC-S.AG (SULFADIAZINA DE PRATA)



- Promove a reparação tecidual
- Amplo espectro antimicrobiano
- Remoção sem trauma e sem dor

### Composição:

Malha de poliéster impregnada com a Matriz Cicatrizante TLC-s.Ag (Tecnologia Lipido-Colóide e Sulfadiazina de Prata).

### Modo de ação:

Em contato com o exsudato da lesão, a Matriz Cicatrizante TLC-s.Ag forma um gel lipido-colóide no qual são liberados dois agentes antimicrobianos: a prata e a sulfadiazina, que agem topicamente. Os íons de prata inibem a replicação do DNA e a síntese das proteínas dos micro-organismos, a sulfadiazina facilita o movimento dos íons de prata na membrana dos micro-organismos. Ao mesmo tempo, o gel lipido-colóide promove a reparação tecidual e permite a fácil remoção, não causa dor ao paciente e não traumatiza o neo tecido.

### Modo de uso:

Limpe a lesão de acordo com o protocolo da instituição. Aplique o **UrgoTul s.Ag** em contato com a lesão. Finalize com uma cobertura secundária.





**Indicações:** tratamento de lesões agudas e crônicas exsudativas nas fases de granulação e epitelização. Prevenção de úlceras por pressão

## ESPUMA ABSORVENTE COM MATRIZ CICATRIZANTE TLC E ADESIVO DE SILICONE

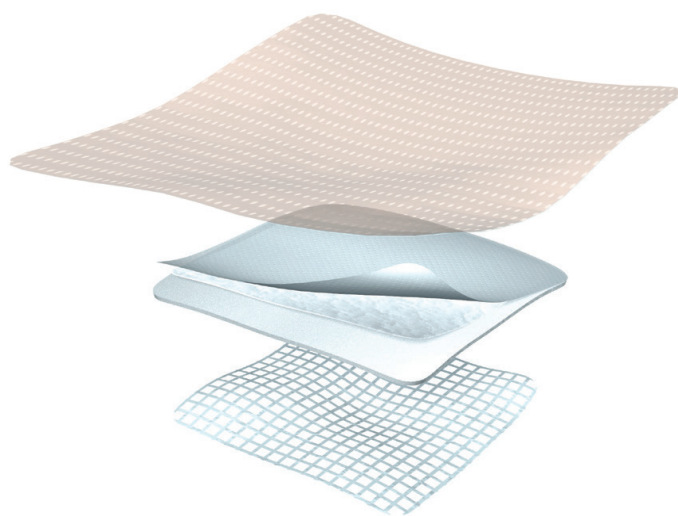

- Cicatrização otimizada, devido a Matriz Cicatrizante TLC
- A maior capacidade de absorção das espumas adesivas
- Prevenção das lesões por pressão

**Composição:** Filme de poliuretano semipermeável com adesivo suave de silicone. Espuma de poliuretano com camada superabsorvente. Interface não aderente de Matriz Cicatrizante TLC (Tecnologia Lipido-Colóide).

### Modo de ação:

O **UrgoTul Absorb Border** tem uma alta capacidade de absorção, absorve verticalmente e retém os exsudatos, prevenindo a maceração das lesões. A Matriz Cicatrizante TLC promove a cicatrização através da proliferação dos fibroblastos e mantém o meio úmido. A borda adesiva de silicone proporciona trocas atraumáticas e sem dor para o paciente. O filme semipermeável de poliuretano permite a evaporação de vapores úmidos e protege contra água, bactérias e vírus.

### Modo de uso:

Limpe a lesão de acordo com o protocolo da instituição. Aplique o **UrgoTul Absorb Border** com o lado da Matriz Cicatrizante TLC em contato com a lesão.

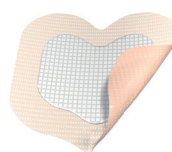
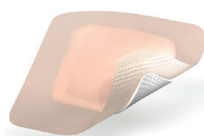
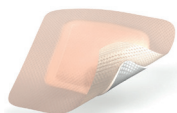

Apresentações:	10cm x 10cm	15cm x 15cm	20cm x 20cm (Sacral)
Código:	551695	552103	551923

# SOLUÇÕES AVANÇADAS DE CICATRIZAÇÃO



[WWW.URGOMEDICAL.COM.BR](http://WWW.URGOMEDICAL.COM.BR)

Urgo Medical uma marca do Grupo

**URGO**

LM Farma Indústria e Comércio Ltda  
Rua Jaguarão 95 | Chácaras Reunidas  
12238-040 | São José dos Campos | SP  
Tel./Fax: (12) 3202.1300



ATENDIMENTO  
AO CONSUMIDOR  
SAC: (12) 3202-1300  
[sac@urgomedical.com.br](mailto:sac@urgomedical.com.br)



/urgomedicalbrasil



/urgomedicalbr

Para mais informações vide instruções de uso



Compre sem sair de casa através de nossa loja virtual!  
[loja.curatec.com.br](http://loja.curatec.com.br)



GPUM-002-2016

**URGO**  
MEDICAL  
HEALING PEOPLE®